

OFFRES HIVER

valables
du 2 janvier
au 30 avril
2025

France / Prix TTC



NOUVEAU

**x-mind
optima 3D**

 **acteon**

BIENTÔT

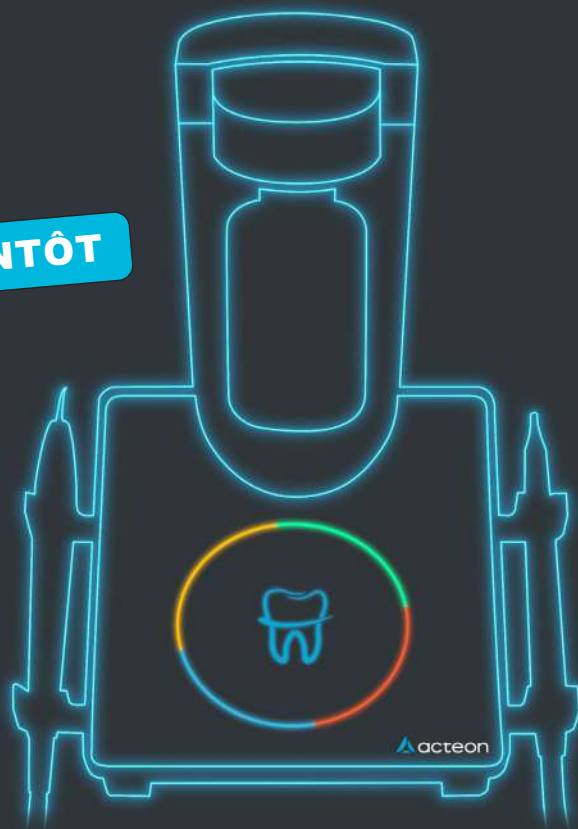

ACTEON® est fier de vous présenter l'une des nouveautés en prophylaxie les plus marquantes de ces dernières années !
Conçue pour simplifier et optimiser vos soins au quotidien, cette solution unique est prête à transformer vos pratiques.

Soyez parmi les premiers à la découvrir !
Inscrivez-vous dès aujourd'hui pour bénéficier d'une présentation exclusive avant son lancement officiel.

Votre commercial dédié vous contactera rapidement pour planifier une démonstration personnalisée.



Inscrivez-vous
pour une
DEMO

Sommaire

Imagerie

Logiciels d'imagerie	4-5
Radiologie extra-orale	6-7
Radiologie intra-orale	8-11

Equipement

Ultrasons	12-18
Aéropolisseurs	19-21
Chirurgie	22-25
Polymérisation	26-27
Mélangeur	27

CONTACTS

28-31



Consultez votre
revendeur pour
définir la solution
de financement
adaptée à votre projet
d'imagerie !

Exemple de crédit-bail souscrit
auprès de MACSF financement,
comprenant le coût de l'assurance
Décès / Incapacité (franchise 30
jours). Pas de frais de dossier.
L'assurance Décès/ Incapacité est
exigée par MACSF financement.
Offre valable jusqu'au 30 avril 2025,
sous réserve d'acceptation du
dossier par
MACSF financement et MASC
prévoyance.

OFFRES HIVER 2024

valables du 2 janvier au 30 avril 2025.
Prix TTC. Zone d'application : France.
Document non contractuel. Copyright ©
2024 ACTEON®. Tous droits réservés.
Aucune information ou partie de ce
document ne peut être reproduite ou
transmise sous quelque forme que ce soit
sans la permission préalable d'ACTEON®.
Date de création : 12/24

Les dispositifs médicaux présentés sont des produits de santé qui portent, au titre de la réglementation le marquage CE. Les fabricants de ces dispositifs médicaux sont SATELEC®, SOPRO®, DE GÖTZEN et PRODONT HOLLIGER (sauf mention contraire). Les dispositifs médicaux commercialisés par SATELEC®, SOPRO®, DE GÖTZEN et PRODONT HOLLIGER ne sont pas remboursés par les organismes d'assurance maladie. Lire attentivement les instructions figurant sur l'étiquetage ou dans la notice accompagnant les produits. Toutes les informations indispensables pour un bon usage de chaque dispositif médical figurent dans le manuel utilisateur ou le résumé des caractéristiques du produit correspondant, disponibles sur le site www.acteongroup.com.

acteon
imaging suite

Nouvelle version
AIS 5.4

Le cœur de votre cabinet dentaire

Nouvelle interface plus intuitive et conviviale

- ▶ Facilité d'utilisation
- ▶ Connectivité fluide
- ▶ Gestion efficace des données

FMS



FMS

Outil de Reporting

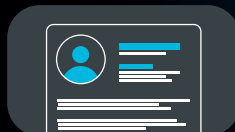

PMS



DICOM



DB Synchronisation



Client/Serveur



Et bien plus encore...

AIS 5.4 et RealGUIDE™ 5.4 améliorent l'expérience patient et rationalisent les flux de travail. Ces outils améliorent la compréhension et la confiance, augmentant l'acceptation des traitements.



L'IA qui vous guide à vie

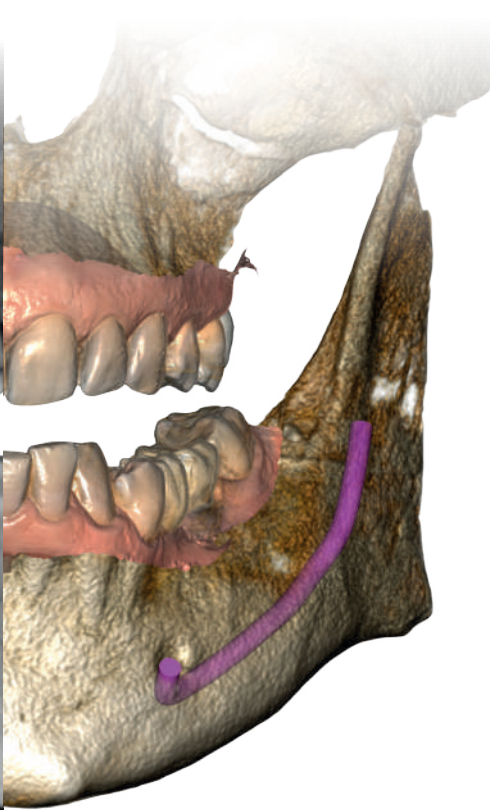

RealGUIDE™ simplifie des tâches complexes avec des outils assistés par IA

- ▶ Rationalisez vos flux de travail en restauration et en implantologie
- ▶ Améliorez la communication avec vos patients
- ▶ Augmentez le taux d'acceptation des plans de traitement

Dessin courbe panoramique

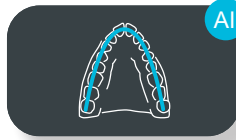

Suivi du nerf



Segmentation des dents



Segmentation osseuse



Positionnement des implants

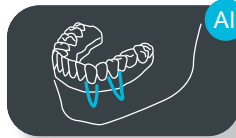

Design du sourire



Et bien plus encore...

RADIOLOGIE EXTRA-ORALE 2D

x-mind prime 2

Simplement intelligent !

X-MIND® prime 2D

La solution d'imagerie 2D extraorale d'ACTEON® la plus compacte pour une **accessibilité maximale dans tous les contextes.**

Version murale 2D
Réf. W1200001



à partir de
317€/mois**
en CRÉDIT-BAIL sur 7 ans
+ franchise 6 mois
ou à partir de 19 990 €



Rapidité d'installation
inégalée



à partir de
561€/mois**
en CRÉDIT-BAIL sur 7 ans
+ franchise 6 mois

ou 35 590 €

X-MIND® prime 2D ceph

Réf. W1200009.DS (2 capteurs)

Système 2D complet avec
complément céphalométrique,
**idéal pour les applications
pédiatriques.**



COMPATIBLE
DICOM

COMPATIBLE
WINDOWS®



* Garantie 5 ans (2 ans toutes pièces + 3 ans supplémentaires sur les générateurs et capteurs)

** Montant à valeur STRICTEMENT INFORMATIVE. Les taux sont variables et indexés sur des cours de référence. Sous réserve d'acceptation du dossier par MACSF financement et MACSF prévoyance.

Dispositifs médicaux de classe IIb - CE 0051 (IMQ) - Fabricant : de Götzen Groupe ACTEON® (Italie)

x-mind optima 3D

NOUVEAU

GARANTIE
5 ans⁽²⁾

**Le CBCT le plus compact
du marché, offrant l'IA à vie⁽¹⁾**

- ▶ **Définition exceptionnelle, précision inégalée** grâce à ses capteurs de pointe et au filtre ClearIQ
- ▶ **Polyvalence remarquable** : FOV de 5x5 à 17x12 cm⁽⁴⁾
- ▶ **Simplicité accrue, confiance renforcée** grâce à RealGUIDE™, l'IA qui vous guide à vie

à partir de
786€/mois⁽³⁾
en CRÉDIT-BAIL sur 7 ans
+ franchise 6 mois

ou à partir de 49 900 €

X-MIND® optima 3D

Version murale - Réf. W1203005



GARANTIE
5 ans⁽²⁾



à partir de
989€/mois⁽³⁾
en CRÉDIT-BAIL sur 7 ans
+ franchise 6 mois

ou à partir de 62 800 €

**X-MIND® optima
3D ceph**

Réf. W1203010



voir la vidéo

⁽¹⁾ Les fonctions d'IA sont implémentées dans les logiciels RealGUIDE™ et WeDiagnostiX™, distribués avec X-MIND® optima 3D par ACTEON®. Le logiciel WeDiagnostiX™ est fabriqué par WeDiagnostiX S.a.s. et distribué par ACTEON Group. Vérifiez auprès de votre représentant commercial la disponibilité du logiciel dans votre pays.

⁽²⁾ Garantie 5 ans (2 ans toutes pièces + 3 ans supplémentaires sur les générateurs et capteurs)

⁽³⁾ Montant à valeur STRICTEMENT INFORMATIF. Les taux sont variables et indexés sur des cours de référence.

Sous réserve d'acceptation du dossier par MACSF financement et MACSF prévoyance.

⁽⁴⁾ Champ 17x12 cm disponible en option (Réf. W12003107).



Voir les différentes configurations

x-mind dc

La simplicité au service
de vos exigences



à partir de
75€/mois*
en CRÉDIT-BAIL sur 5 ans

ou 3 590 €

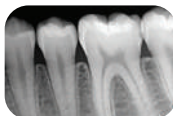

- ▶ Clichés de très haute qualité
- ▶ Temps d'exposition minimum : 0,02 s
- ▶ Positionnement précis et souple
- ▶ Minuterie programmable et personnalisable
- ▶ Sélection rapide mode argentique ou digital
- ▶ Bras avec fixation par le haut ou par le bas

Réf 5.92.23138

Fixation par le haut, bras 0,80 m, cône long.

x-mind unity

à partir de
103€/mois*
en CRÉDIT-BAIL sur 5 ans

ou 4 990 €

La technologie réduisant
l'exposition aux rayons-X

- ▶ Une image contrastée et définie
- ▶ Une protection optimisée du patient
- ▶ L'association générateur et capteur

Réf W080001

Fixation par le haut, bras 0,80 m, cône court.

** Montant à valeur STRICTEMENT INFORMATIF. Les taux sont variables et indexés sur des cours de référence. Sous réserve d'acceptation du dossier par MACSF financement et MACSF prévoyance.*

X-MIND® DC et X-MIND® unity : Dispositifs médicaux de classe IIb - CE 0051 (IMQ). Fabricant : de Götzen Groupe ACTEON® (Italie)

x-mind
unity + sopix
plug-in =



Des capteurs intelligents, pour une performance sans effort.

Combiné à notre X-MIND® unity et à la technologie **Ace**, nos capteurs Sopix® Plug-in in et Sopix®2 Plug-in limitent l'émission de rayon-X pour protéger les patients sans compromis sur la qualité de l'image.

Ces capteurs nomades se branchent et se débranchent en un clic pour vous offrir à la fois plus de liberté et rester à portée de main.



S'intègre directement dans le bras du générateur X-MIND® unity



à partir de
180€/mois*
en CRÉDIT-BAIL sur 7 ans
ou 11 190 €

* Montant à valeur **STRICTEMENT INFORMATIF**. Les taux sont variables et indexés sur des cours de référence. Sous réserve d'acceptation du dossier par MACSF financement et MACSF prévoyance.
SOPIX® PLUG-IN et SOPIX®2 PLUG-IN livré avec un support pour capteur et 10 protège-capteurs :
Dispositifs médicaux de classe IIa – CE 0459 (GMED). Fabricant : SOPRO® Groupe ACTEON® (France)
X-MIND® unity : Dispositif médical de classe IIb - CE 0051 (IMQ). Fabricant : de Götzen Groupe ACTEON® (Italie)

sopix 2

La solution pour améliorer vos performances avec une résolution haute définition

Capteur SOPIX®2 taille 1

Réf. S_802_0008

Livré avec un support pour capteur et 10 protège-capteurs.



1001

à partir de

79€/mois*

en CRÉDIT-BAIL sur 5 ans

ou 4 890 €



COMPATIBLE
DICOM

COMPATIBLE
WINDOWS®

avec
SOPIX®2

- ▶ Obtenez des images au contraste saisissant pour un diagnostic plus fiable grâce à la technologie FIBER2PIXEL®
- ▶ Protégez votre image de la surexposition avec la technologie ace
- ▶ Gagnez du temps avec un capteur toujours prêt à l'emploi

 FABRIQUÉ EN
FRANCE

* Montant à valeur STRICTEMENT INFORMATIVE. Les taux sont variables et indexés sur des cours de référence. Sous réserve d'acceptation du dossier par MACSF financement et MACSF prévoyance.

Dispositifs médicaux de classe IIa - CE 0459 (GMED)
Fabricant : SOPRO® Groupe ACTEON® (France)

pspix2

à partir de
144€/mois*
en CRÉDIT-BAIL sur 5 ans

ou 6 990 €

Le scanner à plaques de phosphore à usage personnel ou à utiliser en mode collaboratif

- ▶ Obtenez des images au contraste saisissant pour un diagnostic plus fiable grâce à la technologie FIBER2PIXEL®
- ▶ Disposez de différentes tailles de plaques en fonction de vos besoins cliniques
- ▶ Réalisez des clichés en quelques secondes avec un scanner rien que pour vous ou en le partageant jusqu'à 10 utilisateurs.



* Montant à valeur STRICTEMENT INFORMATIVE. Les taux sont variables et indexés sur des cours de référence. Sous réserve d'acceptation du dossier par MACSF financement et MACSF prévoyance.

Dispositif médical de classe I - CE
Fabricant : SOPRO® Groupe ACTEON® (France)

Réf. S_702_0013
Livré avec 4 ERLM (2x taille 1, 2x taille 2),
200 housses de protection avec enveloppe
cartonnée intégrée (100x taille 1, 100x taille 2),
une boîte de rangement pour ERLM,
un stylet pour l'écran tactile, une housse
de protection du système PSPIX®2,
une alimentation 100-240 VAC, un câble Ethernet,
le logiciel ACTEON® Imaging Suite (AIS).

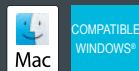

Accessoires PSPIX®2

-20%

1026



Capteurs ERLM®
Taille 0 - 1 - 2 - 3



Protection pour ERLM®
Taille 0 - 1 - 2 - 3



Voir les tarifs



*Ecran Radio Luminescent à Mémoire pour système numérique à plaques au phosphore.

ERLM PSPIX®2 : Dispositifs médicaux de classe IIa - CE 0459 (GMED) - Protections pour ERLM - Dispositifs médicaux de classe I - CE
Fabricant : SOPRO® Groupe ACTEON® (France)

ULTRASONS

newtron P5XSb-led

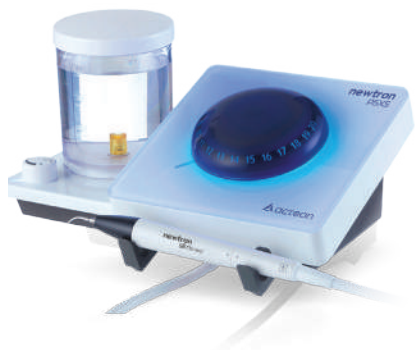

FABRIQUÉ EN
FRANCE

~~3 362 €~~
1 990 €

E135

Réf. F62100

Livré avec une pièce à main NEWTRON® SLIM B.LED avec un anneau LED bleu, un anneau LED blanc pour NEWTRON® SLIM B.LED, un kit révélateur de plaque F.L.A.G.™ for B.LED (5x 1,5 ml), une clé universelle, inserts N°1, 1S, H3 et un réservoir 300 ml.



newtron P5XSb-led



Réf. F62100 - 3 362,22 €

+

x1



Pièce à main
NEWTRON®
SLIM B.LED*
Réf. F12905 - 1060,72 €

=

~~4 423 €~~
2 490 €

E136

* Pièce à main NEWTRON® SLIM B.LED anneau LED blanc
NEWTRON® P5 XS B.LED : Console de commande ultrasonique pour dentisterie conventionnelle.
Dispositifs médicaux de classe IIa - CE0459 (GMED). Fabricant : SATELEC® A Company of Acteon Group (France)

newtron

Chaque jour, pour chaque situation clinique

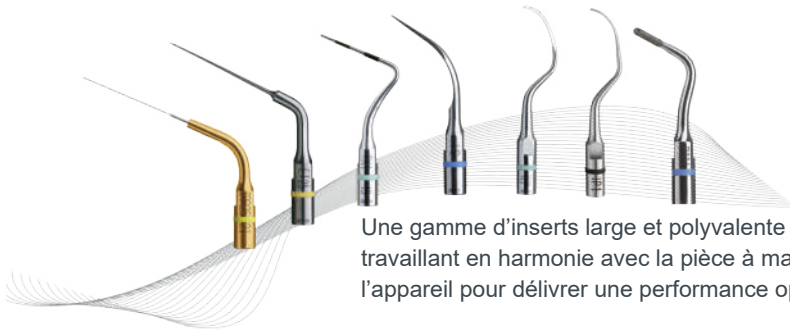

Une gamme d'inserts large et polyvalente travaillant en harmonie avec la pièce à main et l'appareil pour délivrer une performance optimale



Utilisez uniquement les pièces à main et les inserts Originaux ACTEON® pour bénéficier de toutes les performances de votre appareil ACTEON®

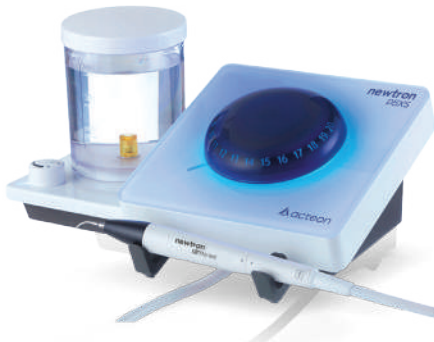

Seuls les pièces à main et les inserts Originaux ACTEON® peuvent garantir la performance et la sécurité des générateurs à ultrasons ACTEON®

PIÈCES À MAIN

FABRIQUÉ EN
FRANCE



Standard **NON Led**

766 €

359 €

E004

PIÈCE À MAIN NEWTRON®
Réf. F12281



NEZ POUR PIÈCE À MAIN
NEWTRON®
F12284

Led

1 061 €

589 €

E079

PIÈCE À MAIN NEWTRON® LED
Réf. F12609



NEZ POUR PIÈCE À MAIN
NEWTRON® LED
E12681



ANNEAU LED
F12605



GUIDE LUMIERE
NEWTRON® LED
E12674

Slim

744 €

559 €

E088

PIÈCE À MAIN NEWTRON® SLIM
Réf. F12901



NEZ NEWTRON® B.LED
E12904

Slim B.Led

1 030 €

589 €

E081

PIÈCE À MAIN NEWTRON® SLIM B.LED

- ▶ avec anneau LED bleu : Réf. F12900
- ▶ avec anneau LED blanc : Réf. F12905



NEZ NEWTRON® B.LED
E12904



ANNEAU LED BLEU
F62201



ANNEAU LED BLANC
F12915



GUIDE LUMIERE
NEWTRON® B.LED
E12903



détartrage

~~690 €~~
495 €

E012

Kit Détartrage

Réf. F00934

Kit composé de 4 inserts :
N°1, N°1S, 10X, H3, 4 clés Newton®
dynamométriques autoclavables,
1 boîte plastique autoclavable.



parodontie

~~809 €~~
585 €

E013

Kit Paro

Réf. F00936

Kit composé de 4 inserts :
N°1S, H3, H4L et H4R, 4 clés Newton®
dynamométriques autoclavables,
1 boîte plastique autoclavable.



endosuccess canal access prep

~~438 €~~
349 €

E017

Kit Endo Success™ Canal Access Prep

Réf. F88180

Kit composé de 3 inserts : CAP1, CAP2 et
CAP3, 1 clé universelle autoclavable,
1 support métallique autoclavable.



perfect margin rounded

~~638 €~~
499 €

E014

Kit Perfect Margin® Rounded

Réf. F00738

Kit composé de 4 inserts : PM1, PM2, PM3 et
PM4, 1 clé universelle autoclavable,
1 support métallique autoclavable.



endosuccess retreatment

~~847 €~~
659 €

E018

Kit Endo Success™ Retraitement

Réf. F00737

Kit composé de 6 inserts : ET18D, ET20,
ET25, ET25S, ETBD, ETPR, 1 clé universelle
autoclavable, 1 support métallique autoclavable.



implantprotect pure titanium

~~887 €~~
679 €

E016

Kit Implant Protect

Réf. F02120

Kit composé de 5 inserts : N°IP1, IP2L, IP2R,
IP3L et IP3R, 1 clé universelle autoclavable,
1 support métallique autoclavable.



détartrage

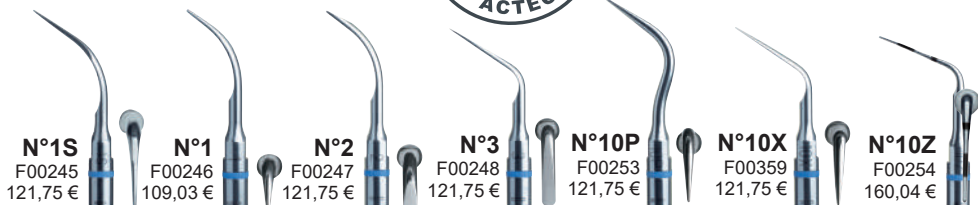

E210

-30%

6 inserts au choix*

E211

-35%

10 inserts détartrage**

E212

-40%

20 inserts détartrage**



x5

239 €

189 €

E229

Clé dynamométrique

Réf. F81330 - 47,69 €

* A choisir parmi les inserts présentés pages 18 à 20.

**A choisir parmi les inserts détartrage présentés pages 18. Offre non cumulable.

-30%

6 inserts
au choix*



parodontie



H1

F00366
188,30 €

H2L

F00367
188,30 €

H2R

F00368
188,30 €

H3

F00369
188,30 €

H4L

F00114
188,30 €

H4R

F00115
188,30 €

perio precision



P2L

F00090
188,30 €

P2R

F00091
188,30 €

periosoft



PH1

F00702
167,00€*

PH2L

F00705
167,00 €*

PH2R

F00706
167,00 €*

*blister de 4.

perio maintenance BDR



TK1-1S

F01001
188,30 €

TK1-1L

F01004
188,30 €

TK2-1L

F02162
188,30 €

TK2-1R

F02161
188,30 €

implantprotect pure titanium



IP1

F02121
188,30 €

IP2L

F02122
188,30 €

IP2R

F02123
188,30 €

IP3L

F02124
188,30 €

IP3R

F02125
188,30 €

*A choisir parmi les inserts présentés pages 18 à 20. Offre non cumulable.

Dispositifs médicaux de classe IIa - CE0459 (GMED). Fabricant : SATELEC® A Company of Acteon Group (France)



E210
-30%
 6 inserts
 au choix*

irrisafe



IRRISAFE™
 (Blister de 4 limes)
 143,04 €

- IRR 20-21mm** - F43807
- IRR 20-25mm** - F43808
- IRR 25-21mm** - F43805
- IRR 25-25mm** - F43806

endodontie



ET40
 F88012
 216,58 €

ET40D
 F88014
 229,15 €

endosuccess canal access prep



CAP1
 F88181
 152,82 €



CAP2
 F88182
 152,82 €



CAP3
 F88183
 152,82 €

endosuccess retreatment



ET18D
 F88017
 229,15 €

ETBD
 F88020
 229,15 €

ET20
 F88011
 216,58 €

ET25
 F88018
 229,15 €

ET25S
 F88021
 229,15 €

ET25L
 F88022
 229,15 €

ETPR
 F88019
 216,58 €

endosuccess apical surgery



AS3D
 F00065
 188,30 €

AS6D
 F00079
 188,30 €

AS9D
 F00067
 188,30 €

ASLD
 F00080
 188,30 €

ASRD
 F00081
 188,30 €

*A choisir parmi les inserts présentés pages 18 à 20. Offre non cumulable.
 Dispositifs médicaux de classe IIa - CE0459 (GMED).
 Fabricant : SATELEC® A Company of Acteon Group (France)



AÉROPOLISSEUR

air-n-go
easy

L'aéropolisseur tout-en-un
pour des procédures facilitées

1 697 €

1 290 €

E230



- AIR-N-GO® easy** avec adaptateur KaVo* Réf. F10100
- AIR-N-GO® easy** avec adaptateur Sirona* Réf. F10101
- AIR-N-GO® easy** avec adaptateur W&H* Réf. F10102
- AIR-N-GO® easy** avec adaptateur Bien-Air* Réf. F10103
- AIR-N-GO® easy** avec adaptateur Midwest* Réf. F10105

Livré avec une pièce à main AIR-N-GO® easy convertible avec 1 buse SUPRA, 1 flacon de poudre CLASSIC neutre de 250 g, 1 kit de maintenance AIR-N-GO easy (tube de graisse silicone avec ses pinces applicateurs, joints de remplacement, seringue et canule, foret de nettoyage).

air-n-go
easy



Voir Réf. au-dessus : 1 697,14 €



**1 buse
SUPRA
supplémentaire**

Réf. F10125 - 542,16 €



2 239 €

1 550 €

E213

*KaVo, Sirona, W&H, Bien-Air et Midwest sont des marques déposées appartenant respectivement à la société du même nom.



AIR-N-GO® easy : Pièce à main pour aéropolissage dentaire
Dispositif médical de classe IIa - CE0459 (GMED). Fabricant : SATELEC® A Company of Acteon Group (France)

~~123 €~~
99 €

E086



Poudre AIR-N-GO® "CLASSIC"

Coffret comprenant 4 flacons de 250 g
(un goût au choix ou assortiment)

- ▶ Coffret **neutre** : Réf. F10254
- ▶ Coffret **cola** : Réf. F10253
- ▶ Coffret **framboise** : Réf. F10252
- ▶ Coffret **menthe** : Réf. F10250
- ▶ Coffret **citron** : Réf. F10251
- ▶ Coffret **assortiment** : Réf. F10255

Dispositifs médicaux de classe IIa (GMED CE-0459)
Fabricant : SATELEC® A Company of Acteon Group (France)

 **FABRIQUÉ EN FRANCE**



air-n-go
perio

812-€
399 €

E084

Kit PERIO easy

Réf. F10120

Livré avec une buse AIR-N-GO® PERIO easy et 1 flacon
160 g de poudre de glycine AIR-N-GO® «PERIO».



 **FABRIQUÉ EN
FRANCE**

piezotome cube

9 175 €

5 990 €

Livré avec 1 kit Essential
E198

**Pour une offre de
reprise, contactez
votre délégué !**



 FABRIQUÉ EN
FRANCE

Piezotome® CUBE livré avec une pédale multifonctions, une pièce à main CUBE LED, un support de pièce à main, une clé dynamométrique Piezotome®, une potence, 2 lignes d'irrigation autoclavables, 5 clips, 15 perforateurs et un **kit Essential** (inserts BS1S II, BS4 II, SL1 II, SL2 II, SL3 II et LC2 II).
Réf. F50100

Console de commande ultrasonique pour chirurgie intra-orale
Dispositif médical de classe IIa - CE0459 (GMED) - Fabricant : SATELEC® A Company of Acteon Group (France)

6 550 €

Piezotome® Cube

Livré avec
1 kit Essential

Réf. F50100
9 175,34 €



1 KIT SUPPLÉMENTAIRE AU CHOIX :



Bone Surgery II Kit
Réf. F87509 - 1 727,20 €



Sinus Lift II Kit
Réf. F87519 - 1 299,82 €



Intralift™ II Kit
Réf. F87536 - 1 649,26 €



Extraction II Kit
Réf. F87546 - 1 311,48 €



Universal II Kit
Réf. F87539 - 1 680,31 €



Crown Extension II Kit
Réf. F87554 - 845,92 €



Essential II Kit
Réf. F87528 - 1 727,20 €



Crest Splitting II Kit
Réf. F87567 - 1 118,05 €

implant center 2

L'union des technologies
pour des chirurgies osseuses
rapides en toute sécurité

ImplantCenter™ 2

Livré avec un moteur LED, un cordon moteur LED,
une pédale progressive, 2 potences, 2 supports pièces à main,
2 lignes d'irrigation autoclavables et 30 perforateurs.

Réf. F27200 - 17 531,14 €



1 pack Essential

une boîte de stérilisation, une pièce à main Piezotome® LED et son cordon,
un kit Essential (inserts BS1S II, BS4 II, SL1 II, SL2 II, SL3 II et LC2 II) et
une clé dynamométrique Piezotome®.

Réf. F87529 - 3559,94 €

IMPLANT CENTER™ 2 : Console de commande ultrasonique pour dentisterie conventionnelle et chirurgie
intra-orale et console de commande moteur pour implantologie dentaire.
Dispositifs médicaux de classe IIa - CE0459 (GMED). Fabricant : SATELEC®, A Company of Acteon Group (France)
Perforateurs : Classe Is MDD - CE0459 (GMED). Fabricant : PROMEPLA S.A.M. (Monaco)
Ligne d'irrigation autoclavable : Classe I MDD. Fabricant : SATELEC®, A Company of Acteon Group (France)
Moteur LED : Classe IIa - CE0123 (TUV SÜD). Fabricant : BIEN-AIR DENTAL SA (Switzerland)

21 091 €
12 100 €

E032

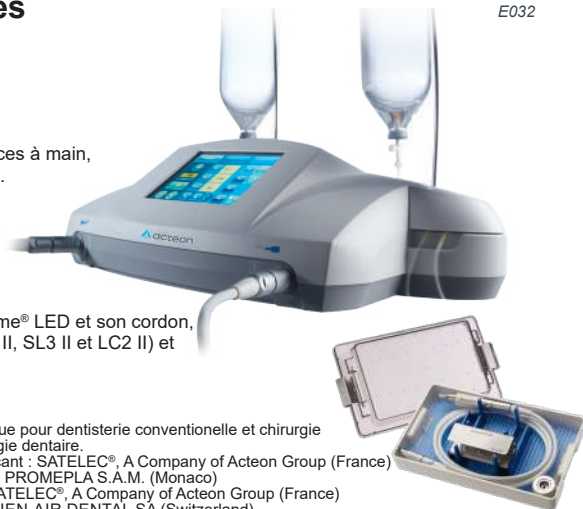

Pièce à main
NEWTRON®
Réf. F12281
766,32 €



Cordon **NEWTRON®**
Réf. F12850
1085,66 €



1 852 €
1 085,62 €

E226

Dispositifs médicaux de classe IIa - CE0459 (GMED). Fabricant : SATELEC® A Company of Acteon Group (France)

Lignes d'irrigation

6 POUR LE PRIX DE 5*



x6

E224

Kit de 10
lignes
d'irrigation
universelles

1 332 €
1 109,80 €

Lignes stériles à
usage unique avec cassette et perforateur intégrés

Réf. F59905 - 221,96 €

Dispositif médical de classe Is MDD - CE0459 (GMED)
sous surveillance IMQ S.p.A. CE0051.

Fabricant : SATELEC® A Company of Acteon Group (France)

*Offre non panachable.



x6

E225

Kit ligne
d'irrigation
autoclavable
+ 10 perforateurs

1 365 €
1 137,10 €

Réf. F57374 - 227,42 €

Assemblage selon l'article 12 :

Dispositifs médicaux de classe I et de classe Is.

Assemblé par : SATELEC®, A Company of Acteon Group (France).

Lignes : Classe I MDD. Fabricant : SATELEC®, A Company of Acteon

Group (France). Perforateurs : Classe Is MDD - CE0459 (GMED).

Fabricant : PROMEPLA S.A.M. (Monaco)

servotome

2 443 €

1 990 €

E232



Livré avec une pédale simple, un porte-électrodes autoclavable, un coffret de 10 électrodes et un bracelet conducteur.

Réf. F57210

FABRIQUÉ EN FRANCE

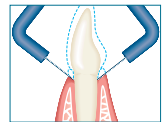

Eviction gingivale

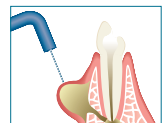

Incision d'abcès et drainage

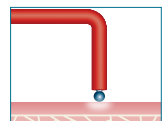

Coagulation

Console de contrôle d'électrochirurgie pour les tissus mous buccaux
Dispositif médical de classe IIb - CE0459 (GMED). Fabricant : SATELEC® A Company of Acteon Group (France)

miniled active

~~821€~~
599 €

- ▶ **Efficacité et simplicité en un clic**
Cycle unique de 10 sec, avec microflash à 5 sec.
- ▶ **Puissance : 1 492 mW/cm²**
(guide optique Ø7,5 mm)

Réf. F05100
Livrée avec 1 guide optique opalescent Ø7,5 mm
et un écran de protection ovale.



Lampe de polymérisation dentaire
Dispositif médical de classe I - CE
Fabricant : SATELEC® A Company of Acteon Group (France)



E092



miniled standard

~~1 315€~~
1 029 €

- ▶ **Puissance :**
1250 mW/cm² avec guide optique Ø7,5 mm
2000 mW/cm² avec guide optique Ø5,5 mm (option)

Réf. F02507
Livrée avec 1 guide optique opalescent Ø7,5 mm
et un écran de protection ovale.



Lampes de polymérisation dentaire
Dispositif médical de classe I - CE
Fabricant : SATELEC® A Company of Acteon Group (France)

E029

miniled supercharged

▶ **3 modes** : rapide, intermittent et progressif.

▶ **Puissance** :

2 000 mW/cm² avec guide optique Ø7,5 mm

3 000 mW/cm² avec guide optique Ø5,5 mm (option)

Réf. F05214

Livrée avec 1 guide optique opalescent Ø7,5 mm
et un écran de protection ovale.



Lampe de polymérisation dentaire
Dispositif médical de classe I - CE
Fabricant : SATELEC® A Company of Acteon Group (France)



~~1 689 €~~
1 329 €

E030

miniled ortho 2

**Polymérisez rapidement
de quelques brackets à une demi-arcade**

4 cycles de polymérisation : 4, 8, 12 et 32 secondes.

Puissance : 3 000 mW/cm²

Réf. F05220

Livrée avec 1 guide optique opalescent Ø5,5 mm.



Lampe de polymérisation dentaire
Dispositif médical de classe I - CE
Fabricant : SATELEC® A Company of Acteon Group (France)



~~1 749 €~~
1 329 €

E031

softly

**Mélangeur de capsules
pré-dosées**

Réf. 6.01.00112

Dispositif médical de classe I - CE

Fabricant : de Götzen Groupe ACTEON® (Italie)



~~599 €~~
490 €

E163

GENERAL MANAGER FRANCE

José BERMUDEZ

jose.bermudez@acteongroup.com

DIRECTEUR NATIONAL DES VENTES

Médard LEFEUVRE

medard.lefeuvre@acteongroup.com

DÉLÉGUÉS RÉGIONAUX DES VENTES

 **Véronique CHATELLIER** Tél. : 07 48 14 38 68
14-27-28-35-50-53-61-76 veronique.chatellier@acteongroup.com

 **Anne-Sophie CHAUVIN** Tél. : 06 11 07 08 03
37-41-45-49-72-79-85-86 anne-sophie.chauvin@acteongroup.com

 **Catherine DEHAM** Tél. : 06 03 86 15 56
01-05-38-73-74 catherine.deham@acteongroup.com

 **Alexandra FIMBEL** Tél. : 07 48 14 38 69
32-40-47-64-65 alexandra.fimbel@acteongroup.com

 **Philippe GODRIE** Tél. : 06 14 72 56 43
16-17-24-33-87 philippe.godrie@acteongroup.com

 **Guillaume KNEIB** Tél. : 06 03 37 71 05
54-55-57-67-68-90 guillaume.kneib@acteongroup.com

 **Sabine LELARGE** Tél. : 07 48 16 58 11
77 et 75 (Arrondissements : 1/5/6/7/13/14/15/16) sabine.lelarge@acteongroup.com

 **Béatrice MAZIERE** Tél. : 06 21 98 13 41
09-11-34-66 beatrice.maziere@acteongroup.com

 **Jacky NICOLAS** Tél. : 06 12 12 02 75
04-06-20-83 jacky.nicolas@acteongroup.com

 **Elisa PARISI** Tél. : 06 19 59 86 51
11-31-81-82 elisa.parisi@acteongroup.com

 **Nathalie ROCHE** Tél. : 06 87 76 87 50
07-13-26-30-84 nathalie.roche@acteongroup.com

 **Marie-Astrid TONNERRE** Tél. : 06 14 72 56 41
22-29-44-56 marie-astrid.tonnerre@acteongroup.com

CONSEILLÈRES DES VENTES

0 810 811 400

Service 0,06 € / min
+ prix appel

 **Nathalie SCIASCIA** Tél. : 07 57 50 88 65
02-03-08-10-12-15-18-19-21-23-25-36-39-42 nathalie.sciascia@acteongroup.com
43-46-48-51-52-58-59-60-62-63-69-70-71-80-88-89

 **Marie DEFONTAINE** Tél. : 06 01 72 87 38
78-91-92-93-94-95 marie.defontaine@acteongroup.com
et 75 (Arrondissements : 2/3/4/8/9/10/11/12/17/18/19/20)

CONTACTS

COLLECTIVITÉS

RESPONSABLE GRANDS COMPTES ET COLLECTIVITÉS

Xavier GUENAIRE

xavier.guenaire@acteongroup.com

CENTRE-EST/SUD-EST

Sylvie MAZURIER

Tél. : 06 12 12 08 96

sylvie.mazurier@acteongroup.com

RÉGION PARISIENNE

Marie DESFRAY

Tél. : 07 48 15 22 22

marie.desfray@acteongroup.com

CLINICAL TRAINERS

RESPONSABLE SERVICE EDUCATION CLINIQUE

Nicolas NAEL

Tél. : 06 24 60 11 49

nicolas.nael@acteongroup.com

SUD-EST

Sylvie MAZURIER

Tél. : 06 12 12 08 96

sylvie.mazurier@acteongroup.com

PARIS ET NORD

Muriel DARQUIE

Tél. : 06 19 59 86 29

muriel.darquie@acteongroup.com

DROM-COM

ADMINISTRATION DES VENTES DROM-COM (*hors La Réunion*) Tél. : +33 (0) 757 413 835

Annabelle DOUILLY

annabelle.douilly@acteongroup.com

ADMINISTRATION DES VENTES LA RÉUNION

Corine MUSCI-PATRAT

Tél. : +33 (0) 757 413 823

corine.muscipatrat@acteongroup.com

ÉQUIPE IMAGERIE

DIRECTEUR NATIONAL DES VENTES IMAGERIE ET OEM

Xavier GUENAIRE

xavier.guenaire@acteongroup.com

EXPERT IMAGERIE

Tél. : 07 48 13 31 60

Josué LAFORTUNE

josue.lafortune@acteongroup.com

EXPERT IMAGERIE

Tél. : 06 21 10 14 37

Guillaume RAVON

guillaume.ravon@acteongroup.com

SUPPORT TECHNIQUE IMAGERIE

Tél. : 06 10 87 44 02

Emmanuel GRATTEPANCHE

emmanuel.grattepanche@acteongroup.com

SUPPORT TECHNIQUE IMAGERIE

Tél. : 06 08 15 36 38

Benoît JOUAN

benoit.jouan@acteongroup.com

CUSTOMER CARE

cs@acteongroup.com

Le service client ACTEON® est joignable à un numéro unique.

0 800 702 014

Service & appel
gratuits

Pour toute question sur nos produits, un serveur vocal interactif permet d'orienter nos clients vers leur bon interlocuteur :

- ▶ **SERVICE CLIENT IMAGERIE** > Touche 1
- ▶ **SERVICE CLIENT EQUIPEMENT** > Touche 2
- ▶ **SERVICE CLIENT PHARMA** > Touche 3

SERVICE APRÈS-VENTE

SAV EQUIPEMENT / IMAGERIE / PRODONT

cs@acteongroup.com



ACTEON®

**17 avenue Gustave Eiffel,
Z.I. du Phare,
33700 Mérignac, France**

Tél. +33 (0) 556 340 607

Fax +33 (0) 556 349 292

info@acteongroup.com

www.acteongroup.com

Suivez-nous

